

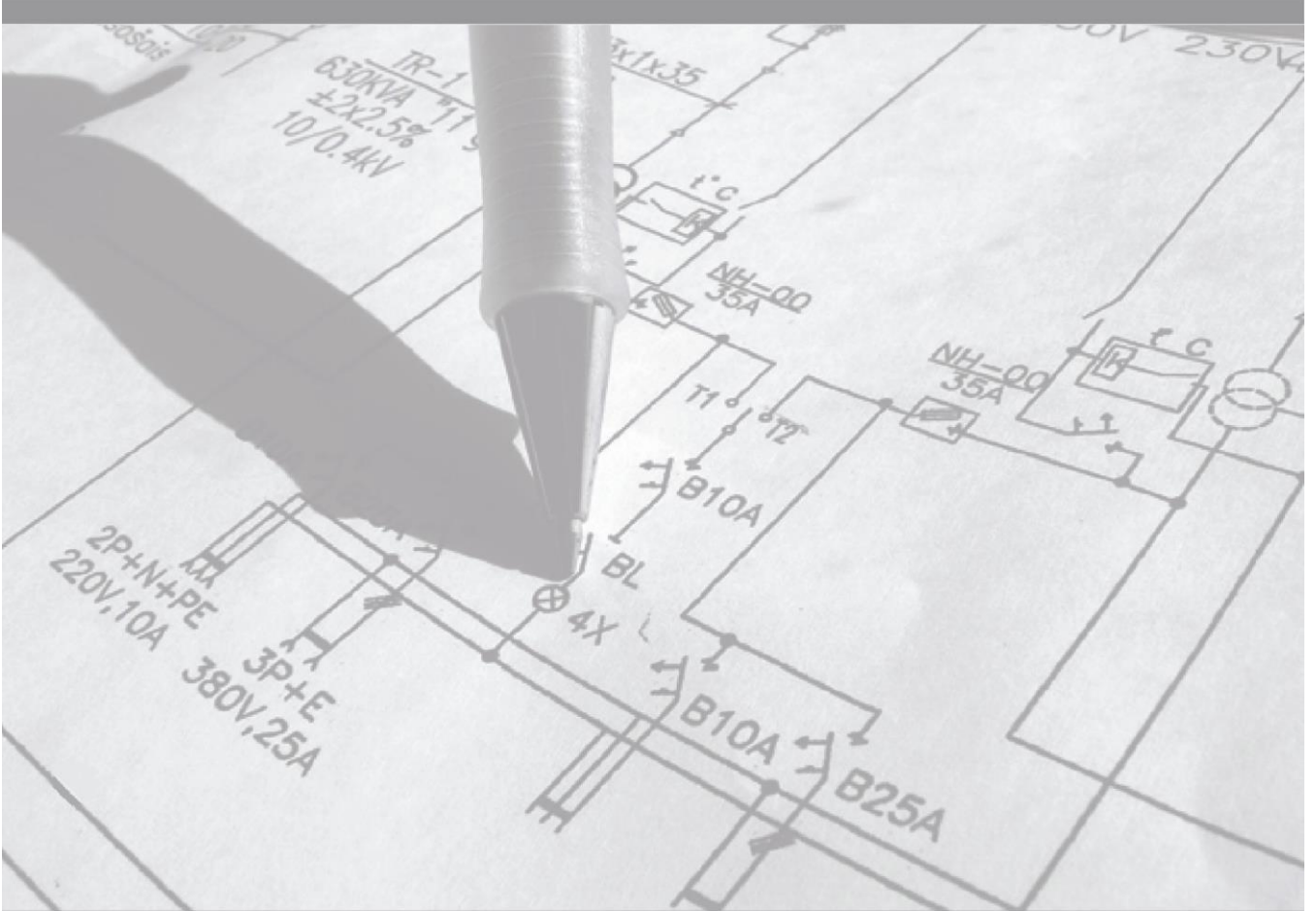

esanmühendislik®

epd elektrik proje ve danışmanlık Yılmaz Oğralı



1979 - 2017  
BİZ KİMİZ ?  
NE YAPIYORUZ ?

Proje grubumuz bugüne kadar; başta Türkiye' de olmak üzere yabancı ülkelerden Irak, Ukrayna, Azerbaycan, Kazakistan, Bosna Hersek, Libya ve Rusya gibi ülkelerde çeşitli kullanım amacına sahip (Otel, Hastane, Üniversite, İbadethane, İş Merkezi, Fabrikalar, Resmi binalar ve Yüksek katlı binalar) yapıların elektrik projelerini hazırlamıştır.

**Daha Geniş Bilgi Edinmek İçin  
Lütfen Web Sitemizi Ziyaret  
Ediniz.**

[www.esanmuhendislik.com](http://www.esanmuhendislik.com)

## Merhaba

1979 yılında Elektrik Mühendisi Yılmaz OĞRALI tarafından Esan Mühendislik olarak kurulan ve alanında sektörel faaliyetlerine başlayan firmamız; 40 yıla yakın süredir kuvvetli akım ve zayıf akım elektrik tesisat projeleri tasarım, çizim ve danışmanlık konularında çözümler üretmektedir. Bizler bugüne kadar yurtiçi ve yurtdışında beş yüzün üzerinde proje çalışmasını başarı ile tamamlamış olmanın mutluluğunu yaşamaktayız.

Bu dosya içerisinde; genel çalışma tarzımız, çalışma alanlarımız, kurumsal yapımız ve referanslarımızı sizlere sunarken, ileride birlikte çalışmayı umut eder, saygılar sunarız...



## Projelerin Hazırlanmasında Göz Önünde Tuttuğumuz Hususlar

Aşağıda belirtilen sistemlere ve tesislere ait çizimler ve hesaplar, proje hizmetlerimizin içeriğini oluşturur. Bu sistemlerin hepsini veya bir kısmını yapı cinsine, kullanım amacına göre geçerli standartlar, yasa ve yönetmelikler çerçevesinde, işverenin isteklerini de dikkate alarak projelendiriliriz.

- a) Güç dağıtım tesisatı;
  - 328)Alçak gerilim güç dağıtımı,
  - 2) Priz tesisatı,
  - 3) Mekanik tesisat için güç dağıtımı – motor beslemeleri.
  - 328)Yedek güç sistemleri;
    - 1) Dizel – jeneratör grubu,
    - 2) Kesintisiz güç kaynağı,
    - 3) Merkezi akümülatör grubu.
  - 328)Aydınlatma;
    - 1) Genel aydınlatma,
    - 2) Çıkış/bilgi/yönlendirme aydınlatması,
    - 3) Acil durum aydınlatması,
    - 4) Dış aydınlatma (çevre aydınlatması),
    - 5) Özel aydınlatma,
    - 6) Aydınlatma kontrolü – karartma,
- c) Reaktif güç kompanzasyonu
- d) Koruma sistemleri;
  - 1) Topraklama tesisi,
  - 2) Yıldırımdan koruma sistemi,
  - 3) Aşırı gerilimden koruma,
  - 4) Aşırı akımdan koruma,
  - 5) Artık akım koruması,
  - 6) Dolaylı dokunmaya karşı koruma,
- e) İletişim sistemleri;
  - 1) Telefon,
  - 2) Bilgi iletişim ağı,
  - 3) TV sistemleri,
  - 4) Müzik yayın – anons sistemi,
  - 5) Çağrı sistemi,
  - 6) Merkezi saat sistemi,
  - 7) Intercom,
  - 8) Digital Signate
- f) Yangın algılama ve alarm sistemleri
- g) Güvenlik sistemleri;
  - 1) Kapalı devre TV sistemi,
  - 2) Hırsız alarm sistemleri,
  - 3) Geçiş kontrol sistemi,
  - 4) Elektronik bekçi tur ve kontrol sistemi,
  - 5) Gaz algılama sistemi,
  - 6) Su basması algılama ve alarm sistemi,
- ğ) Özel sistemler;
  - 1) Kongre – konferans sistemleri,

- 2) Simültane tercüme sistemi,
- 3) Ses ve görüntü sistemleri,
- 4) Tıbbi çağrı sistemleri,
- 5) Elektronik sıra çağrı sistemleri,
- 6) Bilgi (informasyon) sistemleri,
- 7) Bina otomasyon sistemleri,
- 8) Yapısal Kablolama.

h) Projelendirmede Çevreci Bina Sistem Araştırma ve Dizaynları Yapılacaktır.

## Aydınlatma Projelerimiz ve Tekniğimiz

İnsan bütün çalışmalarında ışığa bağlı olup, doğal ışığın yetmediği durumlarda yapay ışığı da kullanır. On dokuzuncu yüzyılın ortalarına kadar henüz çıra, mum ve yağ lambaları ile aydınlanılıyordu. 1879'da Th. A. Edison'un akkor telli lambayı icat etmesi ile aydınlatma tekniğinde yeni bir çığır açıldı. Ardından osmiyum, tugsten ve tantal tellerine geçildi. Deşarj lambalarında büyük gelişmeler oldu ve flüoresan lambanın yayılması ile aydınlatma tekniği bugünkü düzeyine ulaştı.

Aydınlatmacılığın temel konusu ışığın üretimi, dağıtımı, ekonomisi ve ölçülmesidir. Ayrıca aydınlatma, ışığın insan bünyesindeki etkilerini de inceler. Artık bir odanın aydınlatılması için tavanına bir lamba asılması ile yetinilmemektedir. Her aydınlatılacak yerin özel bir problem olarak ele alınması ve incelenmesi gerekmektedir. Bu incelemede fizyolojik ve ekonomik koşulların yanı sıra mimari ve teknik düşünceler de önemli yer tutar. Aydınlatmacılığın temel yardımcıları, fizik, fizyolojik-optik ve psikoloji olup; bir aydınlatma probleminin çözümü, ancak, ışığın üretiminde söz sahibi olan ve artistik konularla uğraşan elektrik mühendisleri tarafından yapılabilir.

İyi bir aydınlatma birçok istek ve gereksinime aynı anda yanıt verdiği için herhangi bir aydınlatma tesisi kurulurken Esanepd Mühendislik olarak genelde bu isteklerden birine öncelik veririz. Bu durumda aydınlatmanın ana amacı, öne alınan bu gereksinime yanıt vermek olurken, diğerleri de ihmal edilmez. Biz amacı bakımından aydınlatmayı üçe ayırırız. Fizyolojik, dekoratif ve dikkati çeken aydınlatma. Fizyolojik aydınlatmada amaç cisimleri şekil, renk ve ayrıntıları ile rahat ve hızla görebilmek iken; dekoratif aydınlatmada amaç görülmesi istenen cisimleri bütünü ile göstermek değil, daha çok estetik etkiler uyandırmaktır. Dikkati çeken aydınlatmada ise amaç dikkat çekmek yani reklam yapmaktır.

Esanepd Mühendislik aydınlatma çözümlerini, doğal ve yapay aydınlatma kullanarak iç ve dış mekânlar için üretmektedir. Çalışma alanlarımız ise turizm tesisleri, eğitim binaları, sağlık binaları, konutlar, yönetim binaları, ticaret binaları ve endüstriyel yapılardan oluşmaktadır. Sınırsız aydınlatma çözümlerimizi üretirken, önce her türlü ayrıntıyı gözden geçirir, sonra bilgisayar destekli üç boyutlu tasarımlarımızı hazırlarız. Ardından aydınlatma projelerimizi yine bilgisayar destekli olarak çizer ve en sonunda uygulamayı yapıp tasarımı gerçeğe dönüştürürüz.

## Proje Aşamalarımız

**a) Etüt-öneri raporu:** Projelendirilecek yapının veya tesisin işletme fonksiyonlarını sağlayacak sistemler seçilerek ayrıntılı bir şekilde anlatılır. Projelendirilecek sistemlerle ilgili alternatif çözümler, enerjinin nereden ne şekilde sağlanacağı belirtilerek yapılabilirlik ve ekonomiklik açısından etüt edilir.

**b) Ön proje:** İşletme fonksiyonlarına uygun olan gerilim dağıtım sisteminin proje üzerinde gösterilmesi, panoların yerleşimi, tahmini güç ve aydınlatma hesapları ve örnek tek hat şemaları hazırlanır.

**c) Kesin proje:** Elektrik tesislerinin ön projede belirlenen sistemlere uygun nitelikte nasıl yapılacağını detaylı olarak tarif eden açıklama, çizimler, teknik özellikler, hesaplar ve şartnameler ile tamamlayıcı dokümanlardan oluşur, Kesin projeler belirli bir markaya göre yapılmaz, en yaygın kullanılan sistemler göz önünde tutulur.

**Ç) Uygulama Projesi:** (Yapım çizimleri ve hesapları) Tesisin yapımına başlanmadan önce, imalatçı firmaların seçilen cihazlarının tip ve ölçüleri kullanılarak hazırlanan projelerdir. Elektrik iç tesislerinde kullanılacak seçilmiş cihazların son yerleşimi ve kesin boyutlandırılması ancak bu hesaplar ve çizimlerle mümkün olur.

**d) Son durum (yapıldı) projesi:** İmalat ve montajı tamamlanarak işletmeye alınma aşamasına gelmiş olan ve elektrik tesislerinin tamamlanmış durumunu gösteren projedir. Bu proje uygulama projesi (yapım çizimleri ve hesapları) esas alınarak hazırlanır. Projelendirilen tesislerle ilgili işletme ve bakım kitapçıkları bu projelerin ekidir.

## KURUMSAL YAPI

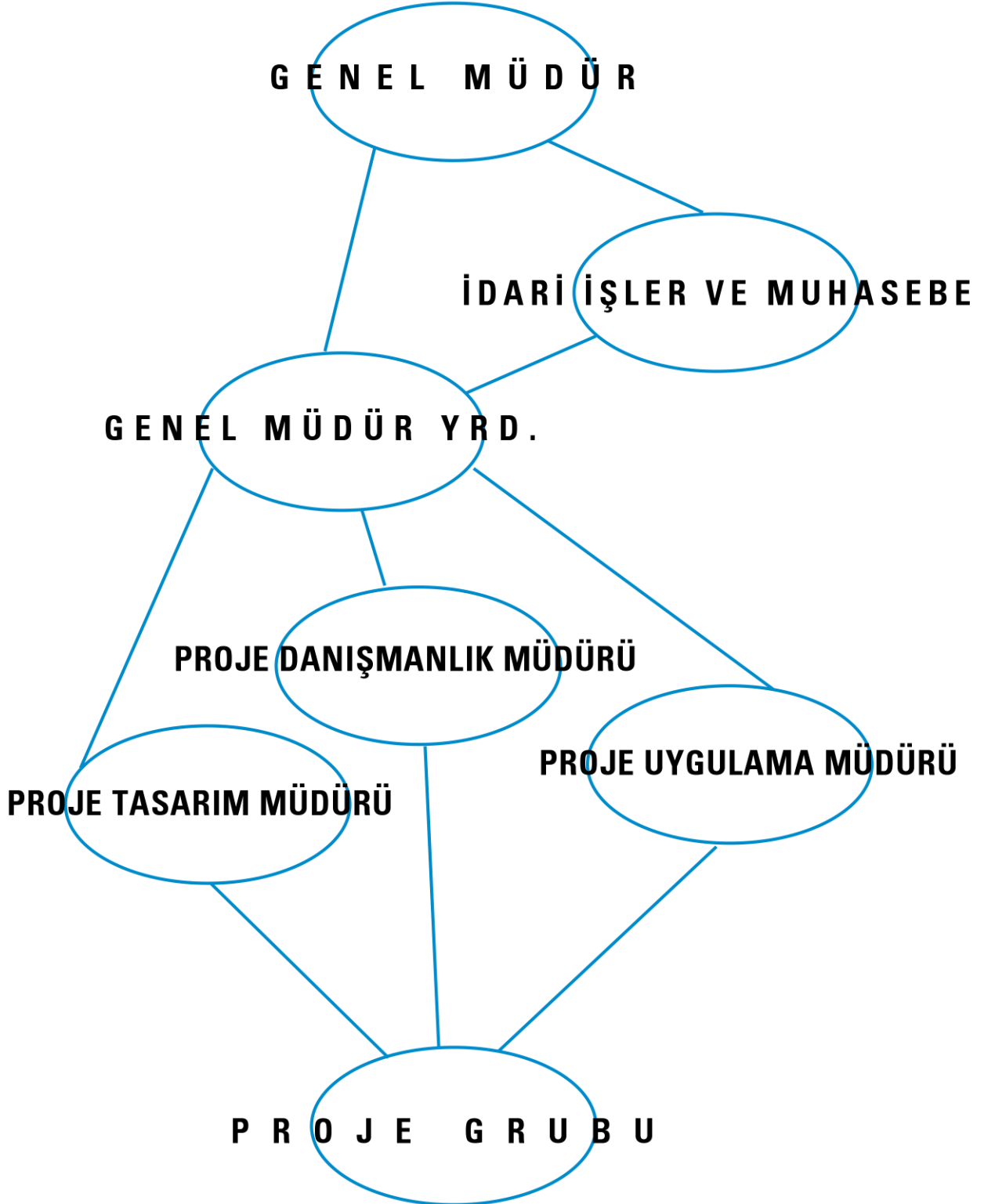

# CV

## YILMAZ OĞRALI

Altunizade Mahallesi Dadaşlar Sokak No.23 D.5 Üsküdar / Türkiye  
Tel +90 212 252 5484 Faks +90 212 252 4287 M +90 544 594 2493  
[yilmaz@esanmuhendislik.com](mailto:yilmaz@esanmuhendislik.com)

1979- ..... Esan Mühendislik, Genel Müdür / AG, OG Elektrik  
Proje Uygulama Tasarım Danışmanlık Yönetimi  
1979- ..... Dedeman Holding Elektrik Elektronik İşletme Sorumlusu  
2000- ..... Tursoy Otelcilik Elektrik İşletme Sorumlusu  
2003- 2005 Bahçeşehir Üniversitesi, Elektrik Genel Danışmanı  
2003- ..... Huzur Hastaneleri Vakfı, Proje Koordinatörü

Eğitim Durumu : Yıldız Teknik Üniversitesi (1973)  
Bölüm : Elektrik Mühendisliği  
Lise : Pertevniyal Lisesi (1969)  
Eğitim ve Sertifikalar : (EVD) Enerji Yöneticisi Sertifikası  
: (İDETEK) Yapısal kablolama ve kesintisiz güç kaynakları  
: (İDETEK) Aydınlatma Kontrolü ve Hareket sensörleri  
: (TMMOB) Aydınlatma Sempozyumu  
Program ve yazılım : AutoCAD, Office programları, Network ve işletim sistemleri, yangın ve güvenlik senaryosu ile yazılımları, bilgisayar genel donanım ve yazılım bilgisi.

Doğum Tarihi : 01.01.1951  
Medeni Durum : Evli  
Askerlik : Tamamlandı  
Ehliyet : Var (B)  
Hobiler : Resim, Felsefe



# KONTROLLUK HİZMETLERİ

| ELEKTRİK KONTROLLUK, GEÇİCİ KABUL, KESİN HESAP, KESİN KABUL HİZMETLERİ |  |                |                   |
|--|--|----------------|-------------------|
| İŞİN ADI   | İŞVEREN                                    | İŞİN YERİ      | KAPALI ALAN       |
| YEŞİLKÖY EVLERİ  | Çet Bade Eğitim İnşaat ve Turizm           | İstanbul       | 2.500             |
| MERTER KONAKLARI   | Çet Bade Eğitim İnşaat ve Turizm           | İstanbul       | 8.500             |
| KRİSTAL ŞEHİR VEGA KOLEJİ  | Çet Bade Eğitim İnşaat ve Turizm           | İstanbul       | 7500              |
| BAKIRKÖY DOĞA KOLEJİ   | Çet Bade Eğitim İnşaat ve Turizm           | İstanbul       | 7000              |
| ÖZDİLEK PARK AVM, RIVER PLAZA & WYNDHAM HOTEL                          | Özdilek Plaza                              | İstanbul       | 312.000           |
| KUYUMCUKENT  | Kuyumcukent                                | İstanbul       | 328.000           |
| SÜLEYMANİYE ESNAF HASTANESİ  | İstanbul Huzur Hast. Dinlenme Evleri Vakfı | İstanbul       | 12.000            |
| RAMADA PLAZA HARBİYE OTEL  | Segatech Mühendislik                       | İstanbul       | 17.000            |
| BAHÇEŞEHİR ÜNİVERSİTESİ BEŞİKTAŞ KAMPÜSÜ                               | Bahçeşehir Üniversitesi                    | İstanbul       | 10.000            |
| BOSTANCI NUH PLAZA   | Ali Çiçek Mimarlık                         | İstanbul       | 13.500            |
| BOSTANCI NUH DEDEMAN RESORT OTEL                                       | Ali Çiçek Mimarlık                         | İstanbul       | 21.000            |
| BOSTANCI NUH DEDEMAN PARK OTEL   | Ali Çiçek Mimarlık                         | İstanbul       | 8.000             |
| TÜRK EKONOMİ BANKASI 2006-2014   | Türk Ekonomi Bankası                       | Türkiye Geneli | Yaklaşık 400 Şube |
| KADIKÖY HOLIDAY INN OTEL   | Çakmak Yapı                                | İstanbul       | 6.500             |
| GİRAY YAPI OTEL  | Giray Yapı                                 | İstanbul       | 4.000             |
| SOMAL SAC FABRİKASI  | Somal Sac                                  | Gebze          | 9.500             |
| ROBERT KOLEJİ GOULD HALL KÜTÜPHANE                                     | Amerikan Robert Koleji                     | İstanbul       | 1.600             |
| İSTANBUL CUMHURİYETKÖY HUZUR HASTANESİ DİNLENME EVLERİ VAKFI           | İstanbul Huzur Hast. Dinlenme Evleri Vakfı | İstanbul       | 15.000            |
| VAKIFBANK ANKARA AKADEMİ BİNASI  | TC. Vakıflar Bankası                       | Ankara         | 2.500             |

# YURTIÇİ REFERANSLAR

| OTEL, TATİL KÖYÜ, TURİSTİK TESİSLER |                     |           |             |
|-------------------------------------|---------------------|-----------|-------------|
| İŞİN ADI                            | İŞVEREN             | İŞİN YERİ | KAPALI ALAN |
| AKSARAY OTEL                        | Halil Onur Mimarlık | İstanbul  | 5.250       |
| ATAKÖY METRO HOLIDAY INN EXPRESS    | HB Mimarlık         | İstanbul  | 3.500       |
| BAKIRKÖY HILTON DOUBLETREE          | Çayırılı Turizm     | İstanbul  | 40.000      |
| SÜTLÜCE CHOICE OTEL                 | Cent Otelcilik      | İstanbul  | 19.770      |
| ADİYAMAN HILTON GARDEN INN          | Poya Proje          | Adıyaman  | 10.000      |
| ORTAKÖY OTEL                        | MRA Mimarlık        | İstanbul  | 1.135       |
| NİZİPLİOĞLU OTEL ŞİŞLİ              | Niziplioğlu Grup    | İstanbul  | 12.000      |
| BAKIRKÖY OTEL                       | 4A Yapı Gayrimenkul | İstanbul  | 3.000       |
| RAMADA ENCORE OTEL                  | Akyürek Elmas       | İstanbul  | 6.000       |
| GÜRE TATİL BELDESİ                  | Körfez GYO          | İzmir     | 40.000      |
| BEYLİKDÜZÜ HILTON GARDEN INN        | Döğme İnşaat        | İstanbul  | 13.000      |
| KADIKÖY HOLIDAY INN OTEL            | Çakmak Yapı         | İstanbul  | 6.500       |
| ÇORLU HILTON GARDEN INN             | Santeks             | Çorlu     | 15.000      |
| CEVAHİR ATAŞEHİR SHERATON OTEL      | Cevahir Yapı        | İstanbul  | 25.000      |
| MILLENIUM WEST YENİBOSNA            | Arke Yapı           | İstanbul  | 33.000      |
| GİRAY YAPI OTEL                     | Giray Yapı          | İstanbul  | 4.000       |
| ALBATROS OTEL                       | Çet İnşaat          | İstanbul  | 22.000      |

|   |                        |                    |         |
|---|------------------------|--------------------|---------|
| TOPKAPI MERCÜRY OTEL                                    | Nizipliođlu            | İstanbul           | 25.000  |
| MAKSİM TUNA OTEL  | Tuna Çelik             | İstanbul           | 44.000  |
| BOSTANCI NUH<br>DEDEMAN OTEL ve TİCARET MERKEZİ         | Ali Çiçek Mimarlık     | İstanbul           | 29.000  |
| DOUBLETREE BY HILTON AVCILAR                            | Sonkar Otomotiv        | İstanbul           | 25.000  |
| CROWNE PLAZA BURSA                                      | Öztimurlar İnşaat      | Bursa              | 25.000  |
| AİRPORT AVM OTEL  | Döğme İnşaat           | İstanbul           | 10.000  |
| MALATYA ALTINKAYISI OTEL                                | Ali Çiçek Mimarlık     | Malatya            | 14.000  |
| DEDEMAN OTEL SPA  | Dedeman Otelcilik A.Ş. | İstanbul           | 1.500   |
| BEYOĞLU RICHMOND OTEL MERKEZİ                           | Tursoy A.Ş.            | İstanbul           | 8.000   |
| ABANT KÖŞK OTEL   | Taksim Otelcilik       | Abant              | 2.500   |
| TAXİM HİLL OTEL RENOVASYON                              | Taksim Hill            | İstanbul           | 10.000  |
| WYNDANN KALAMIŞ OTEL                                    | Kalamış Otel           | İstanbul           | 32.000  |
| KELEŞSAN OTEL   | Keleşođlu İnş.         | Zonguldak / Eređli | 4.000   |
| YİMPAŞ OTEL   | KG Mimarlık            | İstanbul           | 4.500   |
| REVANLI SARIKAMIŞ OTEL                                  | Ali Çiçek Mimarlık     | Kars               | 12.000  |
| PERİSSİA ÜRGÜP OTEL                                     | Ali Çiçek Mimarlık     | Ürgüp              | 7.500   |
| LALELİ YÜKSEL OTEL                                      | İdea Mimarlık          | İstanbul           | 7.500   |
| TURGUT REİS OTOBÜS TERMİNALİ                            | 2A Mimarlık            | Bodrum             | 6.600   |
| BEYKENT AVALON ALIŞVERİŞ MERKEZİ<br>OTEL, HASTANE, OKUL | Adem ÇELİK             | İstanbul           | 120.000 |
| ANTALYA AQUAPARK  | Dedeman A.Ş.           | Antalya            | 10.000  |
| SAPANCA VAKIF OTEL                                      | Tursoy A.Ş.            | Sapanca            | 12.000  |

|                                      |                        |               |        |
|--------------------------------------|------------------------|---------------|--------|
| SAKLIKÖY OTEL                        | Saklıköy Otelcilik     | İstanbul      | 20.000 |
| AİRPORT OTEL                         | Dedeman Otelcilik A.Ş  | İstanbul      | 20.000 |
| ANEX OTEL                            | Dedeman Otelcilik A.Ş  | Antalya       | 10.000 |
| THE CARLTON OTEL                     | Carlton Otelcilik      | İstanbul      | 8.000  |
| BODRUM AQUAPARK TESİSLERİ            | Dedeman Otelcilik A.Ş  | Muğla         | 20.000 |
| EMERALD OTEL                         | Emerald Otelcilik      | Alanya        | 10.000 |
| DEDEMAN PALANDÖKEN OTEL              | Dedeman Otelcilik A.Ş  | Erzurum       | 16.000 |
| BEYOĞLU RICHMOND OTEL                | Tursoy A.Ş.            | İstanbul      | 8.000  |
| DEDEMAN OTELİ                        | Dedeman Otelcilik A.Ş  | Diyarbakır    | 6.000  |
| DEDEMAN OTELİ                        | Dedeman Otelcilik A.Ş  | Bodrum/Muğla  | 8.000  |
| DEDEMAN OTELİ                        | Dedeman Otelcilik A.Ş  | Rize          | 8.000  |
| DEDEMAN OTELİ                        | Dedeman Otelcilik A.Ş  | Kayseri       | 10.000 |
| DEDEMAN OTELİ                        | Dedeman Otelcilik A.Ş  | Nevşehir      | 16.000 |
| DEDEMAN OTELİ                        | Dedeman Otelcilik A.Ş  | Ankara        | 16.000 |
| DEDEMAN OTELİ                        | Dedeman Otelcilik A.Ş  | İstanbul      | 20.000 |
| DEDEMAN OTELİ                        | Dedeman Otelcilik A.Ş  | Antalya       | 40.000 |
| ALMER PLAZA OTEL                     | Başyazıcılar           | Kayseri       | 20.000 |
| DEDEMAN SKI LODGE ERZURUM PALANDÖKEN | Kartuş A.Ş.            | Erzurum       | 4.000  |
| ÇAVDARHİSAR AIZANOI OTEL             | Çavdarhisar Belediyesi | Kütahya       | 3.000  |
| TOPKAPI HİSAR OTEL                   | Hisar Otelcilik        | İstanbul      | 4.000  |
| DEDEMAN BEACH CLUB BODRUM            | Dedeman Otelcilik A.Ş  | Bodrum, Muğla | 3.000  |
|                                      |                        |               |        |

**OKUL, ÜNİVERSİTE, EđİTİM, SPOR BİNALARI**

| <b>İŐİN ADI</b>   | <b>İŐVEREN</b>                   | <b>İŐİN YERİ</b> | <b>KAPALI ALAN</b> |
|---|----------------------------------|------------------|--------------------|
| ROBERT KOLEđİ RC COMMONS                                | Amerikan Robert Koleđi           | İstanbul         | 1.000              |
| BAKIRKÖY KIZ İMAM HATİP OKULU                           | Arima Mimarlık                   | İstanbul         | 16.000             |
| FLORYA LİSE FİKİR ve UYGULAMA                           | Arima Mimarlık                   | İstanbul         | 7.683              |
| FLORYA İLK ve ORTAOKUL FİKİR ve UYGULAMA OKULU          | Arima Mimarlık                   | İstanbul         | 25.000             |
| GEDİZ MESLEKİ ve ANADOLU LİSESİ                         | Arima Mimarlık                   | Kütahya          | 7.500              |
| ANAOKULU  | Maba Yapı                        | İstanbul         | 500                |
| İZÜ 3. ETAP YAPILARI                                    | İzü Yapı İŐleri                  | İstanbul         | 17.500             |
| HALİÇ SU SPORLARI MERKEZİ                               | Arima Mimarlık                   | İstanbul         | 5.050              |
| İZMİR SEFERİ HİSAR İLKÖđRETİM OKULU                     | Çet Bade Eđitim İnaaat ve Turizm | İzmir            | 3.800              |
| BARUTHANE OKUL BİNASI                                   | H.E. Mimarlık                    | İstanbul         | 3.447              |
| FATİH HÜSEYİNE YURT BİNASI                              | H.E. Mimarlık                    | İstanbul         | 1.065              |
| FATİH ŐEHREMİNİ YURT BİNASI                             | H.E. Mimarlık                    | İstanbul         | 50.000             |
| MİMAR SİNAN BEŐİKTAŐ KAMPÜSÜ                            | EKS Mimarlık                     | İstanbul         | 3.000              |
| TED KOLEđİ  | Kaizen Özel Eđitim Hizmetleri    | Diyarbakır       | 17.967             |
| İZÜ 2.ETAP YAPILARI                                     | İzü Yapı İŐleri                  | İstanbul         | 38.115             |
| BAKIRKÖY BAHÇEŐEHİR KOLEđİ                              | Çet Bade Eđitim İnaaat ve Turizm | İstanbul         | 7.000              |
| KRİSTAL ŐEHİR VEGA KOLEđİ                               | Çet Bade Eđitim İnaaat ve Turizm | İstanbul         | 7500               |
| ANKARA VAKIFBANK AKADEMİ BİNASI                         | StüdyoMetrik                     | Ankara           | 2.180              |
| ANKARA VAKIFBANK GENEL MÜDÜRLÜK BİNASI KONFERANS SALONU | StüdyoMetrik                     | Ankara           | 500                |

|   |                               |          |         |
|---|-------------------------------|----------|---------|
| TÜGVA GENÇLİK MERKEZİ   | Scala Mimarlık                | İstanbul | 3.500   |
| FATİH İMAM HATİP LİSESİ   | Arima Mimarlık                | İstanbul | 11.300  |
| MERKEZ EFENDİ YURT BİNASI   | H.E. Mimarlık                 | İstanbul | 1.800   |
| ROBERT KOLEJİ GOULD HALL KÜTÜPHANE                                      | Amerikan Robert Koleji        | İstanbul | 1.600   |
| HACETTEPE ÜNİVERSİTESİ KOLEJ BİNASI                                     | Taşyapı A.Ş.                  | Ankara   | 42.500  |
| VARYAP OKUL 3346 ADA 2 PARSEL   | Vayrap<br>Varlıbaşlar Holding | İstanbul | 4.080   |
| BOMONTİ DOĞA KOLEJİ   | Asist Öğretim Kurumları       | İstanbul | 7.500   |
| DOĞUŞ ÜNİVERSİTESİ DOĞA KOLEJİ  | Asist Öğretim Kurumları       | İstanbul | 7.500   |
| BAHÇELİEVLER DOĞA KOLEJİ  | Asist Öğretim Kurumları       | İstanbul | 10.000  |
| BEZM-İ ALEM ÜNİVERSİTESİ  | Halil Onur Mimarlık           | İstanbul | 7.700   |
| KAYSERİ DOĞA KOLEJİ   | Çet İnşaat                    | İstanbul | 10.055  |
| BAŞAKŞEHİR DOĞA KOLEJİ  | Çet İnşaat                    | İstanbul | 9.466   |
| HACETTEPE ÜNİVERSİTESİ BEYTEPE KAMPÜSÜ<br>YURT ve TİCARİ ALANLAR BİNASI | Taşyapı A.Ş.                  | Ankara   | 102.000 |
| T.C. BOĞAZIÇI ÜNİVERSİTESİ KANDİLLİ BİLİM<br>TEKNOLOJİ MERKEZİ BİNASI   | Boğaziçi Üniversitesi         | İstanbul | 15.000  |
| DÜZCE TEKNOKENT – ENERJİLİ BİNA   | IIA Mimarlık                  | Düzce    | 11.000  |
| CEVİZLİBAĞ DOĞA KOLEJİ  | Çet İnşaat                    | İstanbul | 10.000  |
| FLORYA DOĞA KOLEJİ  | Çet İnşaat                    | İstanbul | 12.000  |
| GÜZELCE DOĞA KOLEJİ   | Çet İnşaat                    | İstanbul | 7.000   |
| HALKALI DOĞA KOLEJİ   | Çet İnşaat                    | İstanbul | 9.268   |
| BAHÇEŞEHİR BURSA KOLEJİ   | Bahçeşehir Eğitim Kurumları   | Bursa    | 12.133  |
| BAHÇEŞEHİR ALACAATLI KOLEJİ   | Bahçeşehir Eğitim Kurumları   | Ankara   | 12.815  |

|                                    |                             |          |        |
|------------------------------------|-----------------------------|----------|--------|
| BAHÇEŞEHİR SAMSUN KOLEJİ           | Bahçeşehir Eğitim Kurumları | Samsun   | 8.100  |
| ESENLER İLKÖĞRETİM OKULU           | Albayraklar                 | İstanbul | 5.000  |
| ODTÜ EK BİNA                       | Boran Ekinci Mimarlık       | Ankara   | 1.000  |
| BAHÇEŞEHİR ÜNV. TİYATRO SALONU     | Bahçeşehir Üniversitesi     | İstanbul | 300    |
| ÖZEL SEZİN KOLEJİ                  | Sezin Koleji                | İstanbul | 10.000 |
| BÜYÜKÇEKMECE ANADOLU MESLEK LİSESİ | Büyükçekmece Belediyesi     | İstanbul | 2.000  |
| ÖZEL EDİRNE KOLEJİ                 | Edirne Koleji               | Edirne   | 1.000  |
| ÖZEL EDİRNE KOLEJİ                 | Edirne Koleji               | Edirne   | 1.000  |
| BAHÇEŞEHİR ÜNV. BEŞİKTAŞ KAMPÜSÜ   | Bahçeşehir Üniversitesi     | İstanbul | 10.000 |

### HASTANELER, SAĞLIK BİNALARI

| İŞİN ADI                               | İŞVEREN               | İŞİN YERİ | KAPALI ALAN |
|--|-----------------------|-----------|-------------|
| SAĞLIK OCAĞI                           | Maba Yapı             | İstanbul  | 500         |
| ARMONIA SPA                            | IIA Mimarlık          | Fethiye   | 2.500       |
| GÖZTEPE KEMİK İLİĞİ TRANSFER HASTANESİ | Albayrak A.Ş.         | İstanbul  | 3.258       |
| ÇUKUROVA MİKROBİYOLOJİ LABORATUVARI    | Akbank                | Adana     | 1.200       |
| SPA TERMAL KLİNİK BİNASI               | Tursoy A.Ş.           | Pamukkale | 6.000       |
| SPA TERMAL TEDAVİ MERKEZİ              | Tursoy A.Ş.           | Pamukkale | 4.000       |
| GEBZE YÜKSEK TEKNOLOJİ ENSTİTÜSÜ       | Gebze Y. T. Enstitüsü | Kocaeli   | 10.000      |
| ONKOLOJİ HASTANESİ                     | Kayseri Üniversitesi  | Kayseri   | 6.000       |
| 100 YATAKLI ESNAF HASTANESİ            | Huzur Vakfı           | İstanbul  | 12.000      |
| KAYSERİ KALP DAMAR HASTANESİ           | Toprak İnşaat         | Kayseri   | 30.000      |



### VİLLA, KONUT, TOPLU KONUT, KOOPERATİFLER

| İŞİN ADI                    | İŞVEREN          | İŞİN YERİ  | KAPALI ALAN  |
|-----------------------------|------------------|------------|--|
| ÖMERLİ KONUTLARI            | Efesan Grup      | İstanbul   | 78 Adet Villa<br>300m <sup>2</sup><br>Sosyal Tesis |
| BEYLİKDÜZÜ KONUT            | B Grup           | İstanbul   | 100.000  |
| BALIKKESİR KONUT+DÜKKAN     | Scala Mimarlık   | Balıkkesir | 52.000   |
| MALTEPE KONUT               | Tolga Mimarlık   | İstanbul   | 2.000  |
| SARIYER YALI PROJESİ        | BRN Mimarlık     | İstanbul   | 3.200  |
| VİTUS OFİS URLA             | Atölye A.Ş.      | İzmir      | 1.500  |
| THE HOLL KONUT              | Metal Yapı       | İstanbul   | 20.000   |
| SANCAKTEPE KONUT            | Bayraktar İnşaat | İstanbul   | 70.000   |
| GÖLOVA ÖĞRETMEN EVİ         | BRN Mimarlık     | Sivas      | 2.000  |
| KULEV                       | Parkare          | İstanbul   | 750  |
| TOPHANE HACİMİMİ 44 PARSEL  | Ceneviz          | İstanbul   | 2.673  |
| TOPHANE HACİMİMİ 95 PARSEL  | Ceneviz          | İstanbul   | 1.200  |
| TOPHANE HACİMİMİ 39 PARSEL  | Berkolon         | İstanbul   | 560  |
| TOPHANE HACİMİMİ 58 PARSEL  | Berkolon         | İstanbul   | 5.500  |
| TOPHANE HACİMİMİ 108 PARSEL | MZES GYO         | İstanbul   | 3.100  |
| TOPHANE HACİMİMİ 5 PARSEL   | MZES GYO         | İstanbul   | 2.800  |
| TOPHANE HACİMİMİ 107 PARSEL | Berkolon         | İstanbul   | 900  |
| TOPHANE HACİMİMİ 82 PARSEL  | Berkolon         | İstanbul   | 900  |
| TOPHANE HACİMİMİ 61 PARSEL  | Berkolon         | İstanbul   | 1.100  |

|                                   |                                  |           |         |
|-----------------------------------|----------------------------------|-----------|---------|
| FİKİRTEPE KONUT                   | Haldız İnşaat                    | İstanbul  | 45.000  |
| ESKİŞEHİR ÇİFTLİK İDARİ BİNA      | Tolga Mimarlık                   | Eskişehir | 500     |
| KÂĞITHANE KONUT                   | Efesan Grup                      | İstanbul  | 9.000   |
| GÖKTÜRK KONUT                     | HİM Mimarlık                     | İstanbul  | 5.200   |
| BABACAN PREMIUM ESENYURT          | Babacan Grup                     | İstanbul  | 130.000 |
| BABACAN ROYALPORT KÜÇÜKÇEKMECE    | Babacan Grup                     | İstanbul  | 85.000  |
| KAYABAŞI KONUT                    | Sepin Mimarlık                   | İstanbul  | 60.000  |
| VALİKONAĞI RESİDANCE              | Batı Otelcilik                   | İstanbul  | 39.000  |
| NAHÇIVAN KONUT                    | Elmak İnşaat                     | Nahçıvan  | 75.000  |
| TARABYA KONUT                     | Bplan                            | İstanbul  | 3.144   |
| KARTAL 3 PARSEL                   | Bplan                            | İstanbul  | 3.000   |
| MERTER KONAKLARI                  | Çet Bade Eğitim İnşaat ve Turizm | İstanbul  | 8.500   |
| CAVİTPAŞA KONAĞI                  | Karaköy Gayrimenkul              | İstanbul  | 850     |
| MURADİYE 28 APARTMAN              | Karaköy Gayrimenkul              | İstanbul  | 1.296   |
| BLUELAKE SATIŞ OFİSİ              | Metal Yapı                       | İstanbul  | 1.300   |
| BLUELAKE RESİDANCE                | Metal Yapı                       | İstanbul  | 174.118 |
| KEMERLIFE XXIII 23                | Metal Yapı                       | İstanbul  | 10.040  |
| REALLİFE VİLLALARI                | Metal Yapı                       | İstanbul  | 17.000  |
| ARCADIUM III EVLERİ GÖKTÜRK       | Metal Yapı                       | İstanbul  | 17.400  |
| HİM KEMERBURGAZ KONUT             | DE.X Mimarlık                    | İstanbul  | 3.000   |
| BEYKOZ KUNDURA 12-13 NOLU BİNALAR | Yıldırım Grup                    | İstanbul  | 3.000   |

|                                    |                             |          |         |
|------------------------------------|-----------------------------|----------|---------|
| BEYKOZ KUNDURA 8-9-10 NOLU BİNALAR | Yıldırım Grup               | İstanbul | 5.000   |
| ŞERİFALİ PRESTİJ KONUT             | Alper İnşaat                | İstanbul | 16.000  |
| HİM OFİS GÖKTÜRK                   | Habif Mimarlık              | İstanbul | 600     |
| ŞALVARAĞA VİLLALARI                | Çağdaş İnşaat               | Bodrum   | 4.000   |
| DENİZ APARTMANI                    | Ciner Yapı                  | İstanbul | 9.800   |
| BAĞCILAR RESİDANCE                 | Kuzey Şehircilik İnşaat     | İstanbul | 9.500   |
| AKYARLAR LOJMAN                    | Çağdaş İnşaat               | Muğla    | 9.500   |
| SUADIYE APARTMAN                   | Boran Ekinci Mimarlık       | İstanbul | 4.200   |
| HALİCENAZIR KENTSEL DÖNÜŞÜM        | Fam Yapı                    | İstanbul | 150.000 |
| ALAÇATI KONUT                      | Delta Ticaret               | İzmir    | 2.500   |
| DESİNG DÜİTES GÖKTÜRK              | Habif Mimarlık              | İstanbul | 4.400   |
| NEF BEBEKÖY                        | Bebek Turizm                | İstanbul | 9.500   |
| İNNOVİA İSPARTAKULE                | Zincir Yapı                 | İstanbul | 110.000 |
| TERAS EVLER – GÖKTÜRK              | Ena Gayrimenkul             | İstanbul | 10.000  |
| NEW RESİDANCE BEYLİKDÜZÜ           | Mintek İnşaat               | İstanbul | 80.000  |
| VARYAP MERIDIAN                    | Vayrap Varlıbaşlar Holding  | İstanbul | 250.000 |
| COUNTRY LİFE GÖKTÜRK               | Metal Yapı Arke & Keleşoğlu | İstanbul | 70.000  |
| ARCADIUM EVLERİ GÖKTÜRK            | Metal Yapı Arke & Keleşoğlu | İstanbul | 30.000  |
| MEHMET GÜRELİ VİLLA                | Mehmet GÜRELİ               | İstanbul | 600     |
| WOLKMAN KURUÇEŞME RESTORASYON      | KG Mimarlık                 | İstanbul | 500     |
| DRAGOS TOWERS                      | Kafi Şehircilik             | İstanbul | 5.000   |
| FERİLOFT EVLERİ                    | Doğa Gayrimenkul            | İstanbul | 4.864   |

|                                      |                     |          |         |
|--------------------------------------|---------------------|----------|---------|
| ATEŞTUĞLA KONUTLARI                  | Albayraklar         | İstanbul | 69.000  |
| ALPER İNŞAAT KARTAL KONUTLARI        | Alper İnş.          | İstanbul | 20.000  |
| TOPAZ EVİ                            | Arima Mimarlık      | İstanbul | 250     |
| YÜZBAŞIOĞLU VİLLA                    | Yüzbaşıoğlu İnş.    | İstanbul | 500     |
| BEYKOZ EVLERİ                        | Soytez İnş.         | İstanbul | 3.000   |
| GÖCEK KONUT                          | Safir Turizm        | Göcek    | 13.800  |
| DOĞA 77 EVLERİ                       | Doğa Gayrimenkul    | İstanbul | 10.000  |
| SİRELLO EVLERİ                       | KG Mimarlık         | Çorlu    | 12.500  |
| GÖKTÜRK MAHAL                        | Akım Mühendislik    | İstanbul | 8.500   |
| ELEKTRİK-ELEKTRONİKÇİLER KOOPERATİFİ | Kooperatif          | İstanbul | 30.000  |
| D4 COUNTRY                           | Doğa Gayrimenkul    | Göktürk  | 150.000 |
| EMİRGAN EVLERİ                       | Doğa Gayrimenkul    | Emirgan  | 12.000  |
| ARKETİP KONUTLARI                    | Metal Yapı Konut    | Göktürk  | 20.000  |
| KEMERLIFE XXII 22                    | Metal Yapı Konut    | Göktürk  | 14.000  |
| REGNUM EVLERİ TÜRKBÜKÜ               | Regnum              | Bodrum   | 12.000  |
| OLIVE HILL TURKBUKU                  | Kapital Gayrimenkul | Bodrum   | 12.000  |
| DETAY-EKŞİ YAPI KOOPERATİFİ          | Ekşioğlu İnş.       | İstanbul | 10.000  |
| TOKİ GÜNEŞPARK EVLERİ                | Albayrak A.Ş        | İstanbul | 90.000  |
| KEMERPARK EVLERİ                     | Albayrak A.Ş        | İstanbul | 80.000  |
| HAZER ÖZKAN VİLLASI                  | Hazer Özkan         | İstanbul | 1.000   |
| GÖKTÜRK VİLLALARI                    | Başegmez İnşaat     | İstanbul | 4.000   |

| <b>PLAZALAR, KONGRE, FUAR, TİCARET MERKEZLERİ</b> |                            |                  |                    |
|---|----------------------------|------------------|--------------------|
| <b>İŞİN ADI</b>                                   | <b>İŞVEREN</b>             | <b>İŞİN YERİ</b> | <b>KAPALI ALAN</b> |
| GAZİANTEP KONGRE MERKEZİ                          | Arima Mimarlık             | Gaziantep        | 62.934             |
| İ.B.B. FATİH KÜLTÜR MERKEZİ                       | Arima Mimarlık             | İstanbul         | 2.500              |
| HEKTAŞ ARGE MERKEZİ                               | MTF Proje                  | Kocaeli          | 1.500              |
| İ.B.B. KARTAL SOSYAL TESİS                        | Arima Mimarlık             | İstanbul         | 600                |
| ARÇELİK ETİMESGUT OFİS BİNASI                     | Bakırküre Mimarlık         | Ankara           | 1.500              |
| ARÇELİK BOLU OFİS BİNASI                          | Bakırküre Mimarlık         | Bolu             | 600                |
| ARÇELİK BMI                                       | Bakırküre Mimarlık         | Ankara           | 7.000              |
| ARÇELİK ART CENTER                                | Bakırküre Mimarlık         | Ankara           | 1.750              |
| MÜSİAD GENEL MERKEZ BİNASI                        | Mapa Yapı                  | İstanbul         | 10.225             |
| KARTAL İŞ MERKEZİ                                 | Elor Yapı                  | İstanbul         | 41.651             |
| ARÇELİK KADIKÖY OFİS BİNASI                       | Bakırküre Mimarlık         | İstanbul         | 7.500              |
| ARÇELİK ANKARA ARGE BİNASI                        | Bakırküre Mimarlık         | Ankara           | 3.000              |
| MERTER AKFEN TİCARET MERKEZİ                      | Akfen Holding              | İstanbul         | 43.500             |
| YEDİTEPE MARİNA & ALIŞVERİŞ MERKEZİ               | Marina İstanbul            | İstanbul         | 185.000            |
| ÇENGELKÖY SOSYAL TESİS                            | Arima Mimarlık             | İstanbul         | 19.000             |
| BRANDIUM ZONE CLUB                                | Merkez Yapı İnşaat         | İstanbul         | 7.200              |
| GÖKTÜRK ZONE CLUB                                 | Merkez Yapı İnşaat         | İstanbul         | 3.000              |
| VARYAP PLAZA – PENDİK İŞ MERKEZİ                  | Vayrap Varlıbaşlar Holding | İstanbul         | 40.000             |
| SULTANGAZİ KÜLTÜR MERKEZİ                         | Ere Mimarlık               | İstanbul         | 30.000             |

|  |                               |          |         |
|--|-------------------------------|----------|---------|
| VARLIBAŞ ATAPARK<br>ALIŞ VERİŞ ve YAŞAM MERKEZİ                | Vayrap<br>Varlıbaşlar Holding | Trabzon  | 39.688  |
| BOSTANCI NUH AVM   | Ali Çiçek Mimarlık            | İstanbul | 13.500  |
| TRABZON SHOPPING CENTER  | MTF Proje                     | Trabzon  | 39.688  |
| T.C. İSTANBUL KONGRE VADİSİ<br>KONGRE & FUAR & TİYATRO MERKEZİ | Arima Mimarlık                | İstanbul | 110.000 |
| KOMER İZMİR KONGRE MERKEZİ                                     | Komer A.Ş.                    | İzmir    | 40.000  |
| AIRPORT ALIŞVERİŞ MERKEZİ ATAKÖY                               | Londra Dış Ticaret            | İstanbul | 90.000  |
| BEYOĞLU MARKİZ İŞ MERKEZİ                                      | Tursoy A.Ş.                   | İstanbul | 8.000   |
| MILLENİUM ALIŞVERİŞ MERKEZİ                                    | Londra Camping                | İstanbul | 15.000  |
| DÜNYA TİCARET MERKEZİ  | Londra Camping                | İstanbul | 30.000  |
| YOLBULANLAR PLAZA  | Yolbulanlar A.Ş.              | İstanbul | 12.000  |
| UZUNALIOĞLU İŞ MERKEZİ   | Uzunalioglu Ltd. Şti.         | Trabzon  | 10.000  |
| DOĞUŞ POWER CENTER<br>OG, TRAFO, GENERATÖR                     | Garanti G.Y.O.                | İstanbul | 40.000  |
| DOĞUŞ POWER CENTER AG  | Garanti G.Y.O.                | İstanbul | 40.000  |

| <b>ASKERİ BİNALAR</b>   |                   |                  |                    |
|---|-------------------|------------------|--------------------|
| <b>İŞİN ADI</b>   | <b>İŞVEREN</b>    | <b>İŞİN YERİ</b> | <b>KAPALI ALAN</b> |
| BİLİŞİM SUÇLARI MÜDÜRLÜĞÜ   | KG Mimarlık       | İstanbul         | 22.510             |
| MUHABERE ALAY BİNASI  | Günay İnşaat A.Ş. | İstanbul         | 800                |
| MUHABERE TABUR BİNASI   | Günay İnşaat A.Ş. | İstanbul         | 800                |
| HASDAL KIŞLASI REVİR BİNASI   | Günay İnşaat A.Ş. | İstanbul         | 800                |
| HASDAL KIŞLASI BANDO KOMUTANLIĞI BİNASI   | Günay İnşaat A.Ş. | İstanbul         | 1.200              |
| HASDAL KIŞLASI YEMEKHANE BİNASI   | Günay İnşaat A.Ş. | İstanbul         | 800                |
| 3. KOLORDU AİLE DESTEK BİNALARI<br>80 Adet VİLLA, SOSYAL TESİS ve<br>RESATURANT | Günay İnşaat A.Ş. | İstanbul         | 15.000             |
| 3. KOLORDU KARARGÂH BİNASI  | Günay İnşaat A.Ş. | İstanbul         | 4.000              |

**TARİHİ, ANTİK YERLER, MÜZE**

| <b>İŞİN ADI</b>                                  | <b>İŞVEREN</b>                     | <b>İŞİN YERİ</b> | <b>ALAN</b>     |
|--|------------------------------------|------------------|-----------------|
| FATİH BELEDİYESİ HATTAT MEDRESESİ                | Halil Onur Mimarlık                | İstanbul         | 1.000           |
| KAĞITHANE KASRI                                  | Halil Onur Mimarlık                | İstanbul         | 950             |
| ŞANLIURFA CAMİ                                   | Brn Mimarlık                       | Şanlıurfa        | 4.000           |
| 15 TEMMUZ ŞEHİTLER MÜZESİ                        | Suit Tasarım                       | Gaziantep        | 900             |
| DOĞUŞ DARÜLACEZE KIŞ BAHÇESİ                     | Doğuş Gayrimenkul                  | İstanbul         | 210             |
| FATİH EMİNÖNÜ YALI KÖŞKÜ                         | H.E. Mimarlık                      | İstanbul         | 1.750           |
| ŞİLE DEĞİRMEN                                    | H.E. Mimarlık                      | İstanbul         | 1.900           |
| ZEKİYE SULTAN YALISI                             | Halil Onur Mimarlık                | İstanbul         | 5.875           |
| SANDAL BEDESTEN                                  | H.E. Mimarlık                      | İstanbul         | 2.400           |
| TOKAT KALESİ                                     | Kelkit Havzası<br>Kalkınma Birliği | Tokat            | 500<br>Dönüm    |
| DAVUTPAŞA FIRINCILIK EĞİTİM<br>MERKEZİ VE MÜZESİ | Tarihi Çevre<br>Koruma Müdürlüğü   | İstanbul         | 12.500          |
| M.S.G.Ü TOPHANE MÜZESİ                           | Halil Onur Mimarlık                | İstanbul         | 5.000           |
| UŞAK HACI GEDİK HAN HOTEL                        | Veranda İnşaat                     | Uşak             | 4.000           |
| HAT SANATLARI MÜZESİ                             | Halil Onur Mimarlık                | İstanbul         | 1.600           |
| AMASYA HARŞENA KALESİ ve KAYA<br>MEZARLARI       | TC. Amasya Valiliği                | Amasya           | 1.500<br>Dönüm  |
| EMİNÖNÜ KENTSEL DÖNÜŞÜM                          | H. E. Mimarlık                     | İstanbul         | 800<br>Konut    |
| M.S.G.Ü RESİM HEYKEL<br>ÇAĞDAŞ SANATLAR MÜZESİ   | Halil Onur Mimarlık                | İstanbul         | 8.900           |
| EFES ANTİK KENT AYDINLATMASI, SELÇUK             | Tursab                             | İzmir            | 10.000<br>Dönüm |



### FABRİKA, ENDÜSTRİYEL YAPILAR

| İŞİN ADI                                     | İŞVEREN                | İŞİN YERİ                | KAPALI ALAN                          |
|--|------------------------|--------------------------|--------------------------------------|
| DO&CO OFFLOAD ve PORSİYONLAMA                | BRN Mimarlık           | İstanbul                 | 1.500                                |
| BEYÇELİK BESTAMP OTOMOTİV FABRİKASI          | BEYÇELİK GASTAMP       | İstanbul<br>(Gebze TOSB) | 25.000                               |
| AVİZE FABRİKASI                              | Özertaş                | İstanbul                 | 10.000                               |
| ŞİŞECAM FABRİKASI                            | Barka Mühendislik      | Trakya                   | 1.000                                |
| BOMONTİ BİRA FABRİKASI SERGİ SALONLARI       | Bomonti Kültür Merkezi | İstanbul                 | 3.500                                |
| SOMAL SAC FABRİKASI                          | Somal Sac              | Gebze                    | 9.500                                |
| POLİN SU PARKLARI VE HAVUZ SİSTEMLERİ        | Polin Su Parkları      | Kocaeli-Dilovası         | 35.855                               |
| KAYSERİ ŞEKER FABRİKASI&AVM&OTEL             | Ali Çiçek Mimarlık     | Kayseri                  | 26 Ha.<br>781m <sup>2</sup><br>22dsi |
| TEMA MAĞZACILIK                              | Tema Mağazacılık       | İstanbul                 | 75.000                               |
| AUTOLIV CANKOR OTOMOTİV<br>EMNİYET FABRİKASI | Autoliv A.Ş.           | Gebze                    | 7.000                                |
| FATEKS TEKSTİL FABRİKASI                     | Fateks A.Ş.            | İstanbul                 | 8.000                                |

### BANKALAR, YÖNETİM BİNALARI

| İŞİN ADI                                   | İŞVEREN          | İŞİN YERİ | KAPALI ALAN |
|--|------------------|-----------|-------------|
| BASIN İLAN KURUMU                          | Scala Mimarlık   | İstanbul  | 15.000      |
| DENİZLİ HOLDİNG BİNASI                     | Abaloğlu Holding | Denizli   | 1.200       |
| TURKCELL AVM ŞUBESİ                        | Akıl İşleri      | -         | 85          |
| TURKCELL SOKAK ŞUBESİ                      | Akıl İşleri      | -         | 85          |
| TURKCELL AVM ŞUBESİ                        | Akıl İşleri      | -         | 400         |
| TURKCELL SOKAK ŞUBESİ                      | Akıl İşleri      | -         | 400         |
| TURKCELL AKASYA ŞUBESİ                     | Akıl İşleri      | İstanbul  | 340         |
| HEAŞ R BLOK APRON                          | StüdyoMetrik     | İstanbul  | 600         |
| PEGASUS YÖNETİM OFİSİ                      | StüdyoMetrik     | İstanbul  | 3.000       |
| ODEA BANKASI İKİTELLİ ŞUBESİ               | Proplan          | İstanbul  | 1.200       |
| KONYA TÜMOSAN TRAKTÖR YÖNETİM BİNASI       | Albayraklar      | Konya     | 1.800       |
| GARANTİ BANKASI GÜNEŞLİ PARK ŞUBESİ        | Arcadia Mimarlık | İstanbul  | 398         |
| GARANTİ BANKASI ZONGULDAK DEVREK ŞUBESİ    | Arcadia Mimarlık | Zonguldak | 604         |
| GARANTİ BANKASI BEYLİKDÜZÜ 11 CADDE ŞUBESİ | Arcadia Mimarlık | İstanbul  | 315         |
| GARANTİ BANKASI İZMİR AKSOY ŞUBESİ         | Arcadia Mimarlık | İzmir     | 198         |
| GARANTİ BANKASI İKİTELLİ ŞUBESİ            | Arcadia Mimarlık | İstanbul  | 592         |
| GARANTİ BANKASI MAHMUTPAŞA ŞUBESİ          | Arcadia Mimarlık | İstanbul  | 187         |
| GARANTİ BANKASI MASKO ŞUBESİ               | Arcadia Mimarlık | İstanbul  | 410         |
| GARANTİ BANKASI AYRANCIK ŞUBESİ            | Arcadia Mimarlık | İzmir     | 521         |

|   |                            |            |     |
|---|----------------------------|------------|-----|
| GARANTİ BANKASI HİSARÜSTÜ ŞUBESİ            | Arcadia Mimarlık           | İstanbul   | 244 |
| GARANTİ BANKASI KIRŞEHİR ŞUBESİ             | Arcadia Mimarlık           | Kırşehir   | 585 |
| GARANTİ BANKASI ORTAKÖY ŞUBESİ              | Arcadia Mimarlık           | İstanbul   | 459 |
| GARANTİ BANKASI YENİ GİRNE ŞUBESİ           | Arcadia Mimarlık           | İzmir      | 447 |
| GARANTİ BANKASI ADIYAMAN ŞUBESİ             | Arcadia Mimarlık           | Adıyaman   | 551 |
| GARANTİ BANKASI ÇORLU ŞUBESİ                | Arcadia Mimarlık           | Çorlu      | 336 |
| GARANTİ BANKASI ELAZIĞ ŞUBESİ               | Arcadia Mimarlık           | Elazığ     | 414 |
| GARANTİ BANKASI SULTANÇİFTLİĞİ ŞUBESİ       | Arcadia Mimarlık           | İstanbul   | 348 |
| GARANTİ BANKASI İKİTELLİ TÜMSAN ŞUBESİ      | Arcadia Mimarlık           | İstanbul   | 682 |
| GARANTİ BANKASI KARATAŞ ŞUBESİ              | Arcadia Mimarlık           | Gaziantep  | 450 |
| TÜRK EKONOMİ BANKASI MİLAS ŞUBE             | Türk Ekonomi Bankası (TEB) | Muğla      | 400 |
| TÜRK EKONOMİ BANKASI ADATEPE ŞUBE           | Türk Ekonomi Bankası (TEB) | İstanbul   | 400 |
| GARANTİ BANKASI İZMİR GİRNE CAD. ŞUBE       | Arcadia Mimarlık           | İstanbul   | 450 |
| GARANTİ BANKASI KARTAL ŞUBESİ               | Arcadia Mimarlık           | İstanbul   | 736 |
| GARANTİ BANKASI ÜMRANIYE ŞERİFALİ ŞUBE      | Arcadia Mimarlık           | İstanbul   | 490 |
| GARANTİ BANKASI ETİLER ÖBY ŞUBE             | Arcadia Mimarlık           | İstanbul   | 506 |
| GARANTİ BANKASI İSKENDERUN MEYDAN ŞUBE      | Arcadia Mimarlık           | İskenderun | 692 |
| GARANTİ BANKASI MERSİN ATATÜRK CADDESİ ŞUBE | Arcadia Mimarlık           | Mersin     | 343 |
| GARANTİ BANKASI KONYA ILGIN ŞUBE            | Arcadia Mimarlık           | Konya      | 450 |
| GARANTİ BANKASI YÜZYIL ŞUBE                 | Arcadia Mimarlık           | İstanbul   | 503 |
| GARANTİ BANKASI MERSİN TOROSLAR ŞUBE        | Arcadia Mimarlık           | Mersin     | 328 |

|   |                   |                |   |
|---|-------------------|----------------|---|
| GARANTİ BANKASI KONYA KULU ŞUBE                     | Arcadia Mimarlık  | Konya          | 408   |
| GARANTİ BANKASI ATATÜRK CADDESİ ŞUBE                | Arcadia Mimarlık  | Adana          | 625   |
| GARANTİ BANKASI İSTİKLAL CADDESİ ŞUBE               | Arcadia Mimarlık  | Mersin         | 639   |
| GARANTİ BANKASI İSKENDERUN ŞUBE                     | Arcadia Mimarlık  | İskenderun     | 933   |
| GARANTİ BANKASI BEŞYÜZEVLER ŞUBE                    | Arcadia Mimarlık  | İstanbul       | 600   |
| GARANTİ BANKASI ANTAKYA ŞUBE                        | Arcadia Mimarlık  | İstanbul       | 600   |
| GARANTİ BANKASI MASLAK ŞUBE                         | Arcadia Mimarlık  | İstanbul       | 1.300                                       |
| GARANTİ BANKASI<br>MASLAK DOĞUŞ POWER CENTER ŞUBESİ | Arcadia Mimarlık  | İstanbul       | 600   |
| GARANTİ BANKASI AZİZİYE ŞUBE                        | Arcadia Mimarlık  | Konya          | 500   |
| GARANTİ BANKASI TARABYA ŞUBE                        | Arcadia Mimarlık  | İstanbul       | 331   |
| GARANTİ BANKASI ŞİŞLİ ŞUBE                          | Arcadia Mimarlık  | İstanbul       | 813   |
| GARANTİ BANKASI KURTULUŞ ŞUBE                       | Arcadia Mimarlık  | İstanbul       | 539   |
| GARANTİ BANKASI ÜÇ YOL ŞUBE                         | Arcadia Mimarlık  | İzmir          | 242   |
| GARANTİ BANKASI 4. SANAYİ ŞUBE                      | Arcadia Mimarlık  | İzmir          | 343   |
| GARANTİ BANKASI SİLOPİ ŞUBE                         | Arcadia Mimarlık  | Şırnak         | 310   |
| GARANTİ BANKASI UZUNYALI ŞUBE                       | Arcadia Mimarlık  | Fethiye        | 308   |
| GARANTİ BANKASI ALSANCAK ŞUBE                       | Arcadia Mimarlık  | İzmir          | 437   |
| GARANTİ BANKASI ÇEŞME ŞUBE                          | Arcadia Mimarlık  | İzmir          | 511   |
| A&T BANK  | KA Mühendislik    | Türkiye Geneli | Her Şube<br>300-500 m <sup>2</sup><br>Arası |
| ŞEKERBANK ŞUBE AĞI DÖNÜŞÜM                          | KG Mimarlık       | Türkiye Geneli | Her Şube<br>300-700m <sup>2</sup><br>Arası  |
| SİLKAR HOLDİNG YÖNETİM BİNASI                       | Omega Mühendislik | İstanbul       | 7.000                                       |

|                                 |                    |          |        |
|---------------------------------|--------------------|----------|--------|
| AKBANK ÜMRANİYE CALL CENTER     | Karapınar Mimarlık | İstanbul | 3.700  |
| ALBAYRAKLAR YÖNETİM BİNASI      | Albayraklar        | İstanbul | 14.000 |
| TOYOTA YÖNETİM BİNASI (KARTAL)  | KG Mimarlık        | İstanbul | 7.500  |
| BANKASYA ÜSKÜDAR ŞUBE           | Studio Igloo       | İstanbul | 310    |
| BANKASYA BEYLİKDÜZÜ ŞUBE        | Studio Igloo       | İstanbul | 615    |
| BANKASYA LİBADİYE ŞUBE          | Studio Igloo       | İstanbul | 748    |
| BANKASYA ACIBADEM ŞUBE          | Studio Igloo       | İstanbul | 192    |
| BANKASYA KADIKÖY ŞUBE           | Studio Igloo       | İstanbul | 605    |
| BANKASYA SULTANÇİFTLİĞİ ŞUBE    | Studio Igloo       | İstanbul | 508    |
| BANKASYA BURSA YALOVA YOLU ŞUBE | Studio Igloo       | Bursa    | 298    |
| BANKASYA ŞİŞLİ ŞUBE             | Studio Igloo       | İstanbul | 413    |
| BANKASYA BAĞCILAR ŞUBE          | Studio Igloo       | İstanbul | 656    |
| BANKASYA SARIYER ŞUBE           | Studio Igloo       | İstanbul | 292    |
| BANKASYA KÂĞITHANE ŞUBE         | Studio Igloo       | İstanbul | 424    |
| BANKASYA ISPARTA ŞUBE           | Studio Igloo       | İstanbul | 325    |
| BANKASYA İNEGÖL ŞUBE            | Studio Igloo       | Bursa    | 280    |
| BANKASYA AVCILAR ŞUBE           | Studio Igloo       | İstanbul | 649    |
| BANKASYA GAZİOSMANPAŞA ŞUBE     | Studio Igloo       | İstanbul | 440    |
| BANKASYA İKİTELLİ ŞUBE          | Studio Igloo       | İstanbul | 320    |
| BANKASYA ERENKÖY ŞUBE           | Studio Igloo       | İstanbul | 374    |
| BANKASYA KONYA ŞUBE             | Studio Igloo       | Konya    | 922    |

|                             |              |           |       |
|-----------------------------|--------------|-----------|-------|
| BANKASYA ADAPAZARI ŞUBE     | Studio Igloo | Sakarya   | 466   |
| BANKASYA ALİAĞA ŞUBE        | Studio Igloo | İzmir     | 400   |
| BANKASYA GAZİANTEP ŞUBE     | Studio Igloo | Gaziantep | 400   |
| BANKASYA KURTKÖY ŞUBE       | Studio Igloo | İstanbul  | 431   |
| BANKASYA KÜTAHYA ŞUBE       | Studio Igloo | Kütahya   | 529   |
| BANKASYA DOLAYOBA ŞUBE      | Studio Igloo | İstanbul  | 377   |
| BANKASYA BEYKOZ ŞUBE        | Studio Igloo | İstanbul  | 327   |
| BANKASYA BALIKKESİR ŞUBE    | Studio Igloo | Balıkesir | 516   |
| BANKASYA ÜMRANIYE ŞUBE      | Atölye Gri   | İstanbul  | 473   |
| AKBANK VEKO GİZ 6.7. KATLAR | KG Mimarlık  | İstanbul  | 810   |
| HSBC ŞUBE BEYAZIT           | HSBC         | İstanbul  | 400   |
| HSBC ŞUBE ETİLER            | HSBC         | İstanbul  | 300   |
| HSBC ŞUBE MALATYA MERKEZ    | HSBC         | Malatya   | 600   |
| HSBC ŞUBE SARIYER           | HSBC         | İstanbul  | 220   |
| HSBC ŞUBE ATAKÖY            | HSBC         | İstanbul  | 180   |
| HSBC ŞUBE GÖZTEPE İSTASYON  | HSBC         | İstanbul  | 200   |
| AKYATIRIM BÖLGE MÜDÜRLÜĞÜ   | HSBC         | Samsun    | 500   |
| AKYATIRIM BÖLGE MÜDÜRLÜĞÜ   | HSBC         | Samsun    | 500   |
| AKYATIRIM ÇANKAYA           | Akbank       | Ankara    | 150   |
| AKBANK ŞUBE MERKEZ          | Akbank       | Antalya   | 2.000 |
| AKBANK ŞUBE POLATLI         | Akbank       | Ankara    | 180   |
| AKBANK ŞUBE TARABYA         | Akbank       | İstanbul  | 120   |
| AKBANK ŞUBE ORTAKÖY         | Akbank       | İstanbul  | 178   |

|                                 |        |          |        |
|---------------------------------|--------|----------|--------|
| AKBANK ŞUBE PINARBAŞI           | Akbank | İzmir    | 240    |
| AKBANK ŞUBE MASLAK              | Akbank | İstanbul | 1.400  |
| AKBANK ŞUBE BAHÇEKAPI           | Akbank | İstanbul | 400    |
| AKBANK ŞUBE ZİNCİRLİKUYU        | Akbank | İstanbul | 220    |
| AKBANK MASLAK OPERASYON MERKEZİ | Akbank | İstanbul | 20.000 |
| AKBANK MENKUL DEĞERLER A.Ş.     | Akbank | İstanbul | 12.000 |

### BELEDİYE, HÜKÜMET BİNALARI

| İŞİN ADI  | İŞVEREN         | İŞİN YERİ | KAPALI ALAN |
|---|-----------------|-----------|-------------|
| İGA 3. HAVALİMANI DESTEK BİNALARI                           |                 |           |             |
| - CARGO ACENTA BİNASI                                       | BRN Mimarlık    | İstanbul  | 10.000      |
| - CARGO GÜMRÜK BİNASI                                       | BRN Mimarlık    | İstanbul  | 12.000      |
| - APRON BARİYER BİNASI-1                                    | BRN Mimarlık    | İstanbul  | 2.500       |
| - APRON BARİYER BİNASI-2                                    | BRN Mimarlık    | İstanbul  | 2.500       |
| - APRON BARİYER BİNASI-3                                    | BRN Mimarlık    | İstanbul  | 2.500       |
| - TİCARİ BİNALAR  | BRN Mimarlık    | İstanbul  | 1.500       |
| - UTILITY BİNASI  | BRN Mimarlık    | İstanbul  | 500         |
| İ.B.B EK HİZMET BİNASI ve ZEMİN ALTI OTOPARK                | Arima Mimarlık  | İstanbul  | 10.000      |
| TUZLA SEBZE ve MEYVE HALİ                                   | Arima Mimarlık  | İstanbul  | 219.000     |
| İ.B.B YENİ KAPI ETKİNLİK ÇADIRI                             | Arima Mimarlık  | İstanbul  | 15.000      |
| İSKİ ZEYTİNBURNU HİZMET BİNASI                              | Zed Mimarlık    | İstanbul  | 6.270       |
| BAROHAH BİNASI  | İstanbul Barosu | İstanbul  | 5.000       |
| İ.B.B SEYRANTEPE HİZMET BİNASI                              | Arima Mimarlık  | İstanbul  | 350.000     |
| T.C. EYÜP BELEDİYESİ  | Eyüp Belediyesi | İstanbul  | 26.000      |
| EMİNÖNÜ BELD. NİKAH SALONU                                  | Arima Mimarlık  | İstanbul  | 3.200       |
| İST. B.Ş. BLD. KADIN KOORDİNASYON MERKEZİ                   | Protek Proje    | İstanbul  | 6.200       |
| T.C. İSTANBUL KONGRE VADİSİ KONGRE & FUAR & TİYATRO MERKEZİ | Arima Mimarlık  | İstanbul  | 110.000     |
| T.C. ZEYTİNBURNU BELEDİYE STADYUM                           | Arima Mimarlık  | İstanbul  | 68.000      |



|  |                     |          |         |
|--|---------------------|----------|---------|
| SALİHLİ BELEDİYESİ PLAZA                                       | Salihli Belediyesi  | Salihli  | 10.000  |
| MALATYA BELEDİYESİ BİNASI                                      | Malatya Belediyesi  | Malatya  | 10.000  |
| BAĞCILAR BELEDİYESİ NİKÂH SALONU                               | Bağcılar Belediyesi | İstanbul | 4.000   |
| T.C. İSTANBUL KONGRE VADİSİ<br>KONGRE & FUAR & TİYATRO MERKEZİ | Protek Proje        | İstanbul | 110.000 |
| BAŞAKŞEHİR FATİH TERİM STADYUMU                                | Arima Mimarlık      | İstanbul | 40.000  |

### RESTAURANT, MAĞAZA, SHOWROOMLAR

| İŞİN ADI                              | İŞVEREN                    | İŞİN YERİ | KAPALI ALAN |
|---------------------------------------|----------------------------|-----------|-------------|
| ROLEX MAĞAZASI AKASYA AVM             | Tolga Mimarlık             | İstanbul  | 72          |
| ROLEX MAĞAZASI EMAAR SQUARE           | Tolga Mimarlık             | İstanbul  | 72          |
| PELİT LEVENT ŞUBESİ                   | BRN Mimarlık               | İstanbul  | 1.500       |
| ERSA MOBİLYA SHOWROOM                 | Ersa Mobilya               | İstanbul  | 1.300       |
| ÇİPA RESTORAN                         | 2A Mimarlık                | Bodrum    | 500         |
| TEKNOSA MAĞAZASI ADANA BARAJYOLU      | Teknosa İç ve Dış Tic. A.Ş | İstanbul  | 300         |
| TEKNOSA MAĞAZASI LEVENT KANYON        | Teknosa İç ve Dış Tic. A.Ş | İstanbul  | 1.000       |
| SARAY MUHALLEBİCİSİ MALTEPE CARREFOUR | Saray                      | İstanbul  | 300         |
| SARAY MUHALLEBİCİSİ BEYOĞLU           | Saray                      | İstanbul  | 1.000       |

| <b>OTOPARKLAR</b>   |  |                  |                    |
|---|--|------------------|--------------------|
| <b>İŞİN ADI</b>   | <b>İŞVEREN</b>                         | <b>İŞİN YERİ</b> | <b>KAPALI ALAN</b> |
| TRABZON KATLI OTOMATİK PARK                                 | BRN Mimarlık                           | Trabzon          | 15.000             |
| DO&CO OTOPARK   | BRN Mimarlık                           | İstanbul         | 9.000F             |
| BAĞCILAR MEYDAN DÜZENLEME VE<br>KAT OTOPARKI REVİZE PROJESİ | Bimtaş                                 | İstanbul         | 50.000             |
| ŞİŞHANE KATLI OTOPARK                                       | Karaköy Gayrimenkul<br>Yatırımlar A.Ş. | İstanbul         | 29.400             |

# YURTDIŞI REFERANSLAR

| OTEL, TATİL KÖYÜ, TURİSTİK TESİSLER |                     |            |             |
|-------------------------------------|---------------------|------------|-------------|
| İŞİN ADI                            | İŞVEREN             | İŞİN YERİ  | KAPALI ALAN |
| LİBYA OTEL TATİL KÖYÜ               | Taca İnşaat         | Libya      | 22.500      |
| KOREK SPA OTEL                      | D.A. Mimarlık       | Irak       | 10.000      |
| ERBİL HILTON                        | Kürk Ltd.           | Irak       | 70.000      |
| ARNAVUTLUK – TIRAN OTEL             | MRA Mimarlık        | Arnavutluk | 20.000      |
| MEYSAN KURMICK RIXOS OTEL           | Kürk Ltd.           | Irak       | 15.000      |
| SHERATON OTEL                       | Vins Construction   | Irak       | 13.000      |
| HOLIDAY INN OTEL                    | Norm Elektromekanik | Bakü       | 22.000      |
| DEDEMAN BAKÜ AZERBAYCAN             | Ali Çiçek Mimarlık  | Azerbaycan | 50.000      |

### OKUL, ÜNİVERSİTE, EĞİTİM, SPOR BİNALARI

| İŞİN ADI                                      | İŞVEREN          | İŞİN YERİ       | KAPALI ALAN |
|---|------------------|-----------------|-------------|
| MADAC/ALMADINAH ALMUNAWARAH ACADEMY           | Akım Mühendislik | Suudi Arabistan | 88.000      |
| AUDK AMERİKAN ÜNİVERSİTESİ<br>DOHUK KÜRDİSTAN | Kürk Ltd.        | Irak            | 30.000      |
| SPOR MERKEZİ                                  | Yüzbaşıoğlu İnş. | Ukrayna         | 19.000      |
| VLADIKAFKAS SPORTS CENTER                     | Vladikafkas Ltd. | Kırım           | 2.000       |

### HASTANELER, SAĞLIK BİNALARI

| İŞİN ADI                        | İŞVEREN              | İŞİN YERİ | KAPALI ALAN |
|---------------------------------|----------------------|-----------|-------------|
| ERBİL ÇOCUK HASTANESİ           | Mersin Marina İnşaat | Irak      | 30.000      |
| ZAHO 200 YATAKLI GENEL HASTANE  | Mersin Marina İnşaat | Irak      | 25.500      |
| PİRMAM HASTANESİ                | BC Yapı              | Irak      | 8.500       |
| SORAN 100 YATAKLI GENEL HASTANE | BC Yapı              | Irak      | 13.500      |
| AGRA 100 YATAKLI GENEL HASTANE  | Kürk Ltd.            | Irak      | 20.000      |

### VİLLA, KONUT, TOPLU KONUT, KOOPERATİFLER

| İŞİN ADI                | İŞVEREN          | İŞİN YERİ  | KAPALI ALAN |
|-------------------------|------------------|------------|-------------|
| MESİF VİLLA             | Kürk Ltd.        | Irak       | 2.000       |
| UKRAYNA L BİNA          | Baytek           | Ukrayna    | 10.600      |
| ALMAATA OFİS BİNASI     | Akım Mühendislik | Azerbaycan | 11.000      |
| AZOVİNTEX OFİS BİNASI   | Yüzbaşıoğlu İnş. | Ukrayna    | 6.000       |
| MARİAPUL KONUTLARI      | Yüzbaşıoğlu İnş. | Ukrayna    | 66.000      |
| ALCEVSK TOPLU KONUTLARI | Yüzbaşıoğlu İnş. | Ukrayna    | 35.000      |

### PLAZALAR, KONGRE, FUAR, TİCARET MERKEZLERİ

| İŞİN ADI  | İŞVEREN          | İŞİN YERİ | KAPALI ALAN |
|---|------------------|-----------|-------------|
| EMPARE TOWER ERBİL                                  | BC Yapı          | Irak      | 25.000      |
| NEWROZ CITY   | Kürk Ltd.        | Irak      | 65.000      |
| BAB TRABLUS ZONE 22, S4-S5<br>OFİS BLOKLARI PROJESİ | Sistem İnşaat    | Libya     | 110.000     |
| UKRAYNA FOKSTROT AVM                                | Yüzbaşıoğlu İnş. | Ukrayna   | 15.000      |



### ASKERİ BİNALAR

| İŞİN ADI                          | İŞVEREN   | İŞİN YERİ | KAPALI ALAN |
|-----------------------------------|-----------|-----------|-------------|
| KUZEY IRAK ASAYİŞ GENEL MÜDÜRLÜĞÜ | Kürk Ltd. | Irak      | 55.000      |

### FABRİKA, ENDÜSTRİYEL YAPILAR

| İŞİN ADI                        | İŞVEREN       | İŞİN YERİ | KAPALI ALAN |
|---------------------------------|---------------|-----------|-------------|
| NAHÇIVAN CAHAN SANAYİ KOMPLEKSİ | Cahan Holding | Nahçıvan  | 4.705       |
| STER GROUP AKARYAKIT İSTASYONU  | Kürk Ltd.     | Irak      | 1.800       |
| ADLER AKARYAKIT İSTASYONU       | Yeditepe İnş. | Rusya     | 1.000       |
| SOCHI AKARYAKIT İSTASYONU       | Yeditepe İnş. | Rusya     | 1.000       |

### BANKALAR, YÖNETİM BİNALARI

| İŞİN ADI                   | İŞVEREN          | İŞİN YERİ | KAPALI ALAN |
|----------------------------|------------------|-----------|-------------|
| GARANTİ BANKASI GİRNE ŞUBE | Arcadia Mimarlık | Kıbrıs    | 325         |
| ADLER BANKASI              | Yeditepe İnş.    | Rusya     | 3.000       |
| NOVOROSİSKİ BANKASI        | Yeditepe İnş.    | Rusya     | 2.000       |



**SMM**

SERBEST MÜŞAVİR MÜHENDİSLİK HİZMETLERİ  
<http://www.emo.org.tr/smm>

## BÜRO TESCİL BELGESİ 2017

**BÜRONUN ÜNVANI** : ESAN EPD MÜHENDİSLİK ELEKTRİK PROJE  
VE DANIŞMANLIK-YILMAZ OĞRALI

**BÜRONUN ADRESİ** : ALTUNİZADE MAH. DADAŞLAR SOK. NO:23  
D:5 ÜSKÜDAR İSTANBUL

**FAALİYET ALANI** : MÜHENDİSLİK HİZMETLERİ

**VERGİ DAİRESİ VE NO** : ÜSKÜDAR 6340034171  
**BÜRO TESCİL NO** : 34346340034171  
**TESCİL TARİHİ** : 02.01.2017  
**GEÇERLİLİK SÜRESİ** : 31.12.2017

| ADI SOYADI / TC KİMLİK NO        | ÜNVANI             | SMM NO' SU |
|----------------------------------|--------------------|------------|
| 1 - YILMAZ OĞRALI<br>55990021764 | ELEKTRİK MÜHENDİSİ | 34 34 4538 |



ONAY

EMRE METİN  
ODA MÜDÜRÜ

Büro Tescil Belgesi alan yukarıda TC Kimlik Numarası, Adı, Ünvanı ve Faaliyet Konusu yazılı üyemiz/üyelerimiz ilgili yasa, yönetmelik, şartname ve standartlara uygun olarak serbest müşavir mühendislik hizmetlerini yapmaya yetkilidir.  
Bu belgenin doğruluğunu DD9BC3ZM barkod numarası ile belgekontrol.emo.org.tr adresinden kontrol edebilirsiniz.







**SMM**

SERBEST MÜŞAVİR MÜHENDİSLİK HİZMETLERİ  
<http://www.emo.org.tr/smm>

**TESCİL BELGESİ**  
**2017**  
**ELEKTRİK**  
**1KV ÜSTÜ VE 1KV ALTI**  
**TESİSLER**

**TC KİMLİK NO** : 55990021764  
**ADI SOYADI** : YILMAZ OĞRALI  
**LİSANS ÜNVANI** : ELEKTRİK MÜHENDİSİ  
**ODA SİCİL NO** : 4538  
**SMM NO** : 34 34 4538  
**TESCİL TARİHİ** : 02.01.2017  
**GEÇERLİLİK TARİHİ** : 31.12.2017



SMM İMZASI

**BÜRO TESCİL NO** : 34346340034171  
**BÜRONUN ÜNVANI** : ESAN EPD MÜHENDİSLİK ELEKTRİK PROJE VE  
DANIŞMANLIK-YILMAZ OĞRALI  
**BÜRONUN ADRESİ** : ALTUNİZADE MAH. DADAŞLAR SOK. NO:23 D:5  
ÜSKÜDAR İSTANBUL  
**BAĞLANTI ŞEKLİ** : KENDİ ADINA  
**FAALİYET ALANI** : MÜHENDİSLİK HİZMETLERİ



ONAY

EMRE METİN  
ODA MÜDÜRÜ

Bu SMM Belgesini alan yukarıda TC Kimlik Numarası, Adı Soyadı, Ünvanı ve faaliyet konusu yazılı Güyemiz ilgili yasa, yönetmelik, şartname ve standartlara uygun olarak Serbest Müşavir Mühendislik Hizmetleri yapmaya yetkilidir. Bu belge sahibi mühendis, 6235 sayılı TMMOB yasası ve bu yasaya bağlı çıkarılan tüm tüzük, yönetmelik ve şartnameler uyarınca ürettiği mühendislik hizmetlerini TMMOB Elektrik Mühendisleri Odası Mesleki Denetimine sunmak zorundadır. Bu belgenin doğruluğunu SSPVCKAB barkod numarası ile belgekontrol.emo.org.tr adresinden kontrol edebilirsiniz.



**TMMOB**  
ELEKTRİK  
MÜHENDİSLERİ  
ODASI  
1984  
**MİSEM**  
Meslek İçi Sürekli Eğitim Merkezi  
http://www.emo.org.tr/misem

**YG TESİSLERİNDE  
İŞLETME SORUMLULUĞU  
YETKİLENDİRME  
BELGESİ**

**BELGE SAHİBİNİN**

TC Kimlik No : 55990021764  
Adı-Soyadı : YILMAZ OĞRALI  
Doğum yeri ve Tarihi : BAYBURT - 1951  
Bitirdiği Okul ve Tarihi : İSTANBUL DİMMA - 1973  
Oda Sicil No : 4538  
Belge Düzenleme Tarihi : 26.01.2018  
Belge Numarası : 2006/4042

Yukarıda bilgileri yazılı **YILMAZ OĞRALI** TMMOB Elektrik Mühendisleri Odası Meslek İçi Sürekli Eğitim Merkezi Yönetmeliği Doğrultusunda **YG TESİSLERİNDE İŞLETME SORUMLULUĞU SEMİNERİ (ELK.13.96)** eğitimi almış, belirtilen şartlara uygun olduğu Oda Yönetim Kurulunca onaylanmış ve belgeyi almaya hak kazanmıştır.

Belge sahibi, bu belgenin kullanımında Elektrik Mühendisleri Odasının alacağı kararlara uymak zorundadır.

**TMMOB**  
Elektrik Mühendisleri Odası  
Oda Müdürü  
EMRE METİN

HSKMVHDH

2017 2018 2019 2020

Bu belgenin doğruluğunu tarked numarası ile belgekontrol.emo.org.tr adresinden kontrol edebilirsiniz.

**Belge Seri No: 21391**

Not: Bu belge düzenlendiği ve vizelendiği yıl için geçerlidir.





T.C.  
TÜRK PATENT ENSTİTÜSÜ

# MARKA TESCİL BELGESİ

Marka No : 2010 18808 - Hizmet



Marka Sahibi : İHSAN MEHMET OĞRALI (T.C. Kimlik No:  
55978022110)

TÜRKİYE CUMHURİYETİ  
Ömer Avni Mh. Taşçıkış Sk. No:4 Kat:2 Kabataş  
İSTANBUL

YILMAZ OĞRALI (T.C. Kimlik No: 55990021764)

TÜRKİYE CUMHURİYETİ  
Ömer Avni Mah. Taşçıkış Sok. No:4 Kat:2 Kabataş  
İSTANBUL

Emtiası : 42

Bilimsel ve sınai inceleme, araştırma hizmetleri; mühendislik hizmetleri.  
Bilgisayar hizmetleri.

Bu sınıfa dahil olup mühendislik, mimarlık, bilgisayar hizmetleri  
kapsamına girmeyen her türlü tasarım hizmetleri; grafik sanat tasarım  
hizmetleri.

Sanat eserleri orijinallik onay hizmetleri.

Markaların Korunması Hakkında 556 Sayılı Kanun Hükmünde  
Kararınameye göre 23/03/2010 tarihinden itibaren ON YIL müddetle  
10/10/2011 tarihinde tescil edilmiştir.

  
Mustafa DALKIRAN  
Enstitü Başkanı a.  
Markalar Dairesi Başkanı

